

DIRECCIÓN DE NORMATIVIDAD

Durante este año se llevaron a cabo diversas actividades entre las que destacan las siguientes:

Coordinación Técnica (Municipios y Entidades):

1. Se revisaron **779** expedientes técnicos de 2008 y 2009 de obra que presentaron los Municipios y entidades para su autorización en este período.
2. Revisión de **350** actas de entrega-recepción correspondientes al ejercicio 2007, 2008 y 2009 presentadas por municipios.
3. Revisión de **394** expedientes correspondiente al ejercicio 2008 y 2009 del programa CONAFE.
4. Revisión de **11** actas de entrega-recepción correspondiente al ejercicio 2007 del programa CONAFE.

Expedientes Unitarios de Obra:

5. Se realizó la conformación de **183** expedientes unitarios de las obras que ejecuta el Instituto correspondientes al ejercicio 2009.

Coordinación Técnica (Planteles):

6. Se proporcionó asesoría técnica a **384** directores de planteles para la realización de obra educativa dentro del programa PEC y recursos propios. Se les proporcionó planos y especificaciones.
7. En lo que respecta a la conformación de expedientes para la construcción y rehabilitación de espacios educativos en el programa de escuelas de calidad y recursos propios, se revisaron **120** expedientes técnicos y **65** actas autorizadas y se emitieron **94** oficios de no autorización de expedientes.
8. Revisión y mantenimiento de la base de datos y reporte de tabla global del programa SIC.
9. En cuanto al programa Rumbo para el control de actualización del portal de transparencia se realizaron unas adecuaciones para eficientar el control de información.

10. Se realizó la codificación del nuevo "SIC" y enlace con el programa central de entidades y usuarios (HOLOS)
11. Se realizó la estructuración primaria de base de datos del sistema "PLIO" para control administrativo de las obras y vinculación de SIC y PLIO mediante esta estructura (etapa inicial).
12. En cuanto al desarrollo del nuevo Sistema "Plio" (Control Administrativo de Obra), se encuentra en desarrollo y estructuración de las bases de datos

Coordinación de Calidad:

- Actualización de los formatos por el cambio de nombre del Instituto de las direcciones de área.
- Actualización del manual de calidad
- Recavar los indicadores de calidad mensualmente.
- Se realizan proyectos de mejora
- Actualización de procedimientos normativos
- Satisfacción al cliente se reciben de todas las direcciones las encuestas además de los indicadores de calidad, se lleva a cabo el análisis de los mismos y se prepara para la publicación del cuarto periodo de indicadores correspondiendo al mes de Diciembre.

Unidad de información de transparencia:

- En cumplimiento de la Ley de Transparencia y Acceso a la Información Pública de San Luis Potosí, la información que genera cada dirección se actualiza periódicamente a través del programa Rumbo para enviarla al portal de Gobierno del Estado y el módulo del Instituto.
- A petición de la Contraloría General del Estado se le informó por escrito cada mes de las peticiones presentadas en el módulo de información de este instituto.
- Participación en la capacitación proporcionada por la Secretaría de Desarrollo Económico para ingresar trámites del Instituto en el Registro Único de Trámites y Servicios.
- A invitación de la Comisión Estatal de Garantía de Acceso a la Información Pública de San Luis Potosí, participamos en la presentación de los Lineamientos Generales para la Difusión, Disposición y Evaluación de la Información Pública de Oficio.
- Se llevó a cabo la 2ª reunión ordinaria de trabajo del comité de información y de la unidad de información del IEIFE el 08 de septiembre 2009.
- Se conformó al comité de información suplente mientras se integra la nueva administración del instituto con personal operativo.
- Se atendió una solicitud de información recibida por Infomex, se atendió en tiempo y forma.

- Se creó la nueva unidad de información y comité de información del instituto el día 11 de diciembre del 2009 de acuerdo en lo dispuesto en los artículos 64 y 65 de la Ley de Transparencia.

Estructura Orgánica:



Unidad de Información Pública del Instituto Estatal de Infraestructura Física Educativa

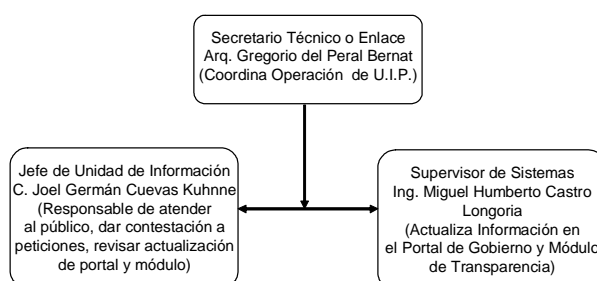

Comité de Información del Instituto Estatal de Infraestructura Física Educativa

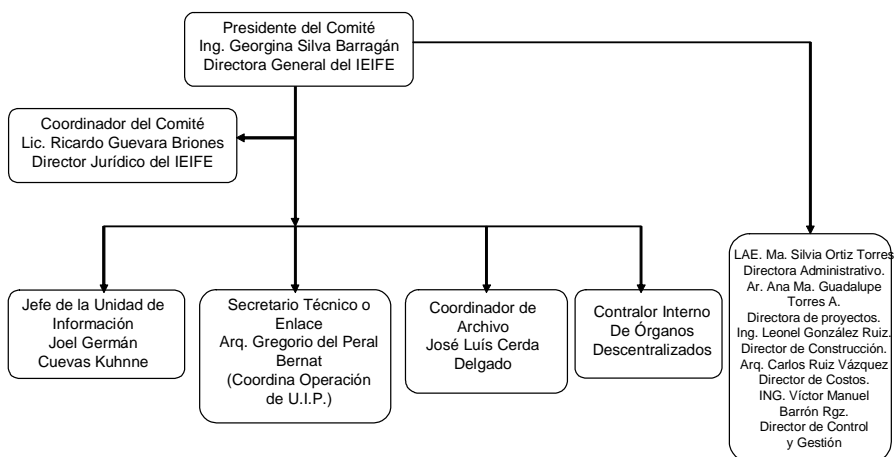

LEY DE TRANSPARENCIA Y ACCESO A LA INFORMACIÓN PÚBLICA
BITACORA DE ASUNTOS RECIBIDOS POR LA DEPENDENCIA PERIODO 2009

DEPENDENCIA	ENLACE	ENCARGADO	Forma de Respuesta			ASUNTOS ATENDIDOS		STATUS	OFICIOS CONTRALORIA GENERAL DEL ESTADO (INFORME)	ATENCION DIAS
			+	-	Nat	Solicitudes	Período			
INSTITUTO ESTATAL DE CONSTRUCCION DE ESCUELAS	ING. GRACIELA ELIAS HERNANDEZ	N/A				NINGUNA	1 al 31 de diciembre de 2008	N/A	OFICIO DG-0070/2009 DE FECHA 15 DE ENERO DE 2009	N/A
INSTITUTO ESTATAL DE INFRAESTRUCTURA FISICA EDUCATVA	ING. GRACIELA ELIAS HERNANDEZ	N/A				NINGUNA	1 de enero al 28 de febrero de 2009	N/A	OFICIO DG-0476/2009 DE FECHA 10 DE MARZO DE 2009	N/A
INSTITUTO ESTATAL DE INFRAESTRUCTURA FISICA EDUCATVA	ING. GRACIELA ELIAS HERNANDEZ	JUI			SASIE INFOMEX	4	1 al 31 de marzo de 2009	COMPLETADAS	OFICIO DG-0738/2009 DE FECHA 24 DE ABRIL DE 2009	6 DIAS 4 DIAS 1 DIAS 6 DIAS
INSTITUTO ESTATAL DE INFRAESTRUCTURA FISICA EDUCATVA	ING. GRACIELA ELIAS HERNANDEZ	JUI			INFOMEX	1	1 al 30 de abril de 2009	COMPLETADAS	OFICIO DG-0966/2009 DE FECHA 26 DE MAYO DE 2009	5 DIAS
INSTITUTO ESTATAL DE INFRAESTRUCTURA FISICA EDUCATVA	ING. GRACIELA ELIAS HERNANDEZ	DIRECCION JURIDICA			OFICIO	1	1 al 31 de mayo de 2009	COMPLETADAS	OFICIO DG-1255/2009 DE FECHA 22 DE JUNIO DE 2009	10 DIAS
INSTITUTO ESTATAL DE INFRAESTRUCTURA FISICA EDUCATVA	ING. GRACIELA ELIAS HERNANDEZ	N/A				NINGUNA	1 al 30 de junio de 2009	N/A	OFICIO DG-1369/2009 DE FECHA 6 DE JULIO DE 2009	N/A
INSTITUTO ESTATAL DE INFRAESTRUCTURA FISICA EDUCATVA	ING. GRACIELA ELIAS HERNANDEZ	N/A				NINGUNA	1 al 31 de julio de 2009	N/A	OFICIO DG-1600/2009 DE FECHA 6 DE AGOSTO DE 2009	N/A
INSTITUTO ESTATAL DE INFRAESTRUCTURA FISICA EDUCATVA	ING. GRACIELA ELIAS HERNANDEZ	N/A				NINGUNA	1 al 31 de agosto de 2009	N/A	OFICIO DG-1721/2009 DE FECHA 9 DE SEPTIEMBRE DE 2009	N/A
INSTITUTO ESTATAL DE INFRAESTRUCTURA FISICA EDUCATVA	ING. GRACIELA ELIAS HERNANDEZ	JUI			OFICIO INFOMEX	2	1 al 30 de septiembre de 2009	COMPLETADAS	OFICIO DG-1827/2009 DE FECHA 7 DE OCTUBRE DE 2009	5 DIAS 7 DIAS
INSTITUTO ESTATAL DE INFRAESTRUCTURA FISICA EDUCATVA	ARQ. GREGORIO DEL PERAL BERNAT	JUI			INFOMEX	1	1 al 31 de octubre de 2009	COMPLETADAS	OFICIO DG-2061/2009 DE FECHA 9 DE NOVIEMBRE DE 2009	3 DIAS
INSTITUTO ESTATAL DE INFRAESTRUCTURA FISICA EDUCATVA	ARQ. GREGORIO DEL PERAL BERNAT	N/A				NINGUNA	1 al 30 de noviembre de 2009	N/A	OFICIO DG-2246/2009 DE FECHA 7 DE DICIEMBRE DE 2009	N/A
INSTITUTO ESTATAL DE INFRAESTRUCTURA FISICA EDUCATVA	ARQ. GREGORIO DEL PERAL BERNAT	N/A				NINGUNA	1 al 31 de diciembre de 2009	N/A	OFICIO DG-0016/2010 DE FECHA 8 DE ENERO DE 2010	N/A

TABLA DE INFORMACION CON CARÁCTER INFORMATIVO EXIGIDA EN EL PROGRAMA DE REVISION DE MODULOS DEL IFAI (SASIE, INFOMEX)